Google Editions

Luis Collado
Responsable de Google Libros España y Portugal

Google Confidential and Proprietary

Google Books + Google Editions

Una nueva forma de distribuir contenidos editoriales

Google libros

Una herramienta…

para que los **Editores** promocionen y difundan sus libros en todo el mundo, a través de Internet, **gratuitamente**

para que **millones de usuarios** busquen, descubran y hojeen libros gracias a Internet, que de otra manera no podrían

que facilita el acceso limitado a los libros de una **manera segura**, protegiendo su **copyright**

con la que cada uno pueda **comprar / vender** libros en los formatos que elijan y al precio de mercado

Google Confidential and Proprietary

Buscar, descubrir, acceder a un libro

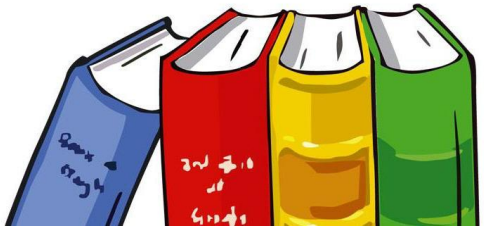

· **DIGITALIZAR** un libro …

· Transformación en un **sistema propio de imágenes**

· Reconocimiento de las palabras: **OCR**

· **Indexación** de cada palabra en cada página …

Buscando palabras…

se puede llegar a descubrir la existencia de un libro

Google Confidential and Proprietary

El usuario obtiene una ***lista*** de todos los libros relativos a su búsqueda, ordenados por relevancia …

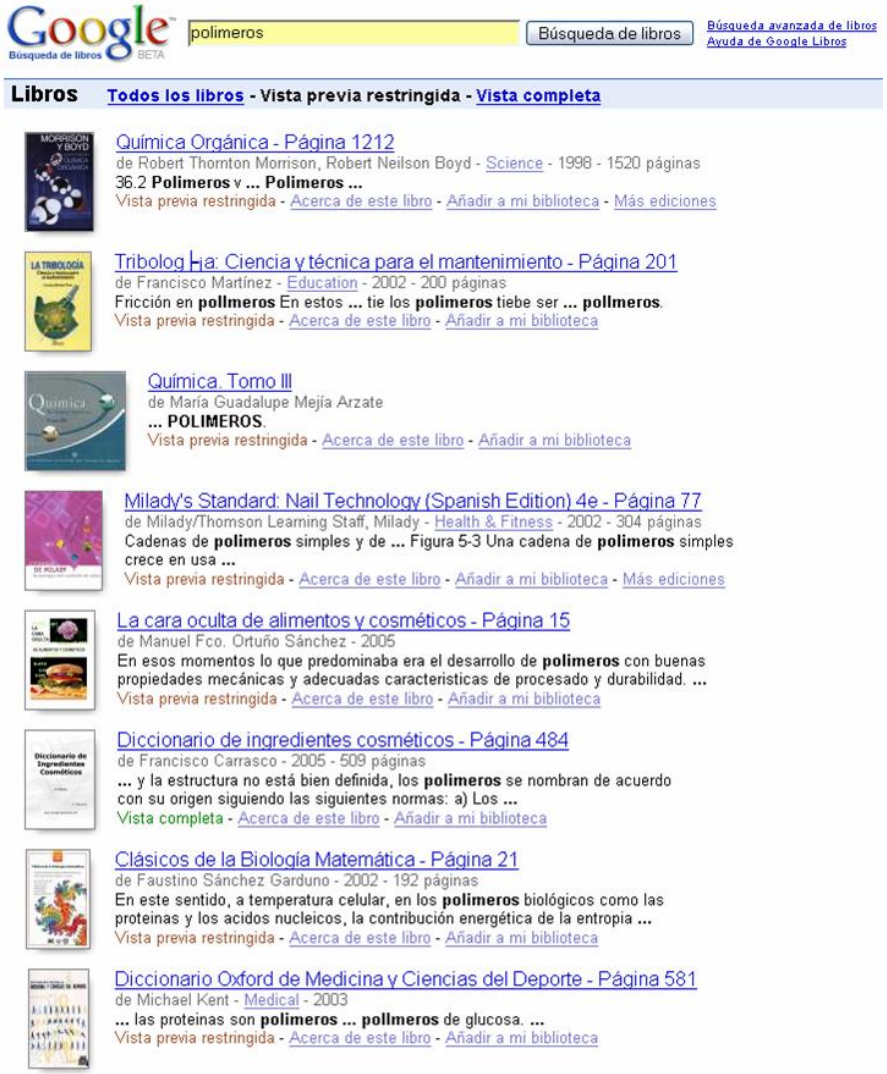

Google Confidential and Proprietary

Descubrir los libros y ver unas cuantas páginas

- Hojeada limitada a izq. y der.
- Sólo un mínimo porcentaje del libro es visible (20%)
- Una amplia parte del libro queda siempre oculta a la vista del usuario
- Opciones de Imprimir, Guardar y Copiar están deshabilitadas
- Máxima seguridad: libro siempre en los servidores de Google)

Hojear un libro bajo Copyright

Google libros | atapuerca nutrición | Buscar libros | Búsqueda avanzada de libros

La alimentación y la nutrición a través de la historia Escrito por Jordi Salas-Salvadó,Pilar García-Lorda,José Ma Sánchez Ripollés

Descripción general
› Vista previa
Reseñas (3)
Comprar

Buscar en este libro | Ir

(7) - Escribir reseña
Añadir a mi biblioteca

Conseguir este libro
Casa del Libro
El Corte Inglés
Buscar en una biblioteca
Buscar librerías locales
Todos los vendedores »

Libros relacionados

Todos los libros relacionados »

Enlaces patrocinados
Experto en Nutrición
Título Universidad Complutense No presencial. 20 créditos ECTS
www.cursoscoinsa.com/Nutricion

Páginas mostradas con permiso de Editorial Glosa, S.L. Derechos de autor.

Índice | Página 48

LA ALIMENTACIÓN Y LA NUTRICIÓN A TRAVÉS DE LA HISTORIA

Se cebaban algunos animales salvajes en cautividad (antílopes, hienas...) que sacrificaban para el consumo humano. También está documentada la utilización culinaria de liebres, ratones y erizos.

El pescado, fresco o conservado, constituía la fuente básica de proteínas para la mayoría de la población, y casi era la fuente exclusiva para los habitantes del delta y el Faiyum. Los peces, la pesca y la preparación de pescado para su consumo o almacenamiento aparecen en las representaciones artísticas a lo largo de toda la época faraónica. El Nilo proporcionaba una gran cantidad y variedad de pescado. Se han identificado más de sesenta clases de peces, entre los que destacan siluros, anguilas, carpas y percas. Uno de los peces más apreciados era el mújol que remontaba el río desde el mar y del que se aprovechaba tanto la carne como las huevas. Salándolas, dejándolas secar y posteriormente prensadas, formaban una especie de caviar similar al actual. Tenían un amplio repertorio de métodos de captura, ya que utilizaban arpones, trampas, redes, anzuelos y cañas de pescar (fig. 6). Además, está documentada la existencia de viveros anexos a palacios y templos.

Figura 6. Escena de pesca (VI Dinastía). Necrópolis de Saqqara. Saqqara. Egipto.

Se supone que los egipcios debieron consumir huevos de pata y de oca, pero se carece de información suficiente para poderlo afirmar de forma tajantes. En cambio,

Comprar libros…

Google libros | Buscar libros | Búsqueda avanzada de libros

Diamantes Escrito por Eric Bruton

Descripción general
› Vista previa
Comprar

Buscar en este libro | Ir

(4) - Escribir reseña
Añadir a mi biblioteca

Conseguir este libro
Edicions Univers. Barcelona
Casa del Libro
El Corte Inglés
Buscar en una biblioteca
Buscar librerías locales
Todos los vendedores »

Enlaces patrocinados
Solitario De Diamantes
Diamantes Certificados. Joyas
De Diseñadores A Medida Online!
CoolDiamonds.es/SolitarioDiamantes

Páginas mostradas con permiso de Edicions Universitat Barcelona. Derechos de autor.

Índice | Página 303

Página siguiente

Las páginas 301-302 no forman parte de esta vista previa del libro.

sificar según la pureza consiste en utilizar una lupa de 10x manual (la mayor parte de los principales clasificadores parecen preferir la Zeiss) en luz diurna contra un fondo de papel blanco. Se puede clasificar de manera efectiva también en luz artificial, preferiblemente usando una lámpara puntual con una buena pantalla, como se observa en la fig. 13.2.

Las pinzas para diamantes

Las pinzas utilizadas habitualmente por la mayor parte de los gemólogos son demasiado bastas para sostener diamantes. Hay unas pinzas especiales para diamantes con punta fina antideslizante. Son más romas que las pinzas de los relojeros, tienen un rayado fino al interior de las puntas, y normalmente no son tan elásticas. Algunas tienen un dispositivo para matenerlas cerradas una vez cogida la piedra, pero normalmente al aumentar la experiencia se encontrarán menos útiles que las más sencillas.

La mayor parte de las personas coge la piedra con las pinzas con la mano izquierda y la lupa con la mano derecha. Por consiguiente será muy aconsejable saber coger el diamante con la izquierda, aunque mucha gente encuentra más fácil coger la piedra con las pinzas en la mano derecha y pasarlas después a la izquierda. La piedra se coge con más facilidad con las pinzas si está apoyada con la tabla hacia abajo sobre una superficie sólida. Cogida del cartoncillo probablemente estará desequilibrada y puede saltar de las pinzas. Las puntas de las pinzas deberán estar apenas más allá del centro del filetín de la piedra.

Las piedras deberían ser examinadas en una posición cómoda donde no se corra el riesgo de perderlas si se caen accidentalmente.

Si se usa una lámpara, ésta debería tener una pantalla opaca y debería estar situada frente al clasificador, como se observa en la fig. 13.2. La piedra debe ser sostenida de manera tal que le llegue la luz lateral de la lámpara. Esto proporciona una iluminación casi de campo oscuro que ayuda a encontrar las inclusiones. Otras veces una hoja de papel blanco debajo del diamante proporciona una luz parcialmente transmitida que puede resultar más adecuada.

Enfoque del diamante

Para mantener el diamante enfocado, se apoyará un dedo de la mano que sostiene la lupa sobre la otra mano, de manera que ambas están firmes conjuntamente, y el alargar o encoger el dedo permitirá un enfoque bien afinado. El método se ve en la ilustración (fig. 13.4) y una alternativa en la fig. 13.5.

Un método de observar la piedra internamente consiste en examinarla por el lado de la culata. A menudo las inclusiones son reflejadas una docena o más de veces por las facetas, lo cual aumenta grandemente las posibilidades de encontrarlas. Después de haber tomado nota mental de lo que se ve a través de la culata, se da la vuelta a la piedra y se examina sistemáticamente a través de la tabla, primero escudriñando la masa situada debajo de la tabla, y después la masa situada debajo de las otras facetas en sentido horario para estar seguros de no omitir ninguna parte de la piedra.

Luego —o antes, si se prefiere— debería hacerse un estudio igualmen-

303

te sistemático de la supe
debajo del filetín. Se gira
luz, lo cual descubrirá los
más o de menos, o daño
Será necesario posar
90°, para estar seguros qu
ocultada por las pinzas.
rio girar varias veces la

Fig. 13.6. *El Gemolite, un bu*
por el Gemological Institute o
cerca del estativo, que tiene ilu
clasificación del color. Tiene u
do una pieza especial para estud

- Enlaces a "Comprar este libro" incitan a la compra

Material protegido por derechos de autor

Google Confidential and Proprietary

Un NUEVO ecosistema ABIERTO a TODOS

Google

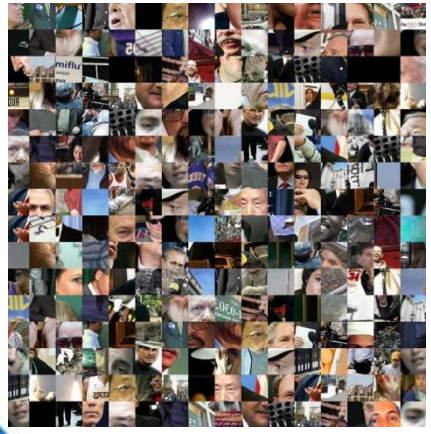

Google Confidential and Proprietary

El avance de la tecnología

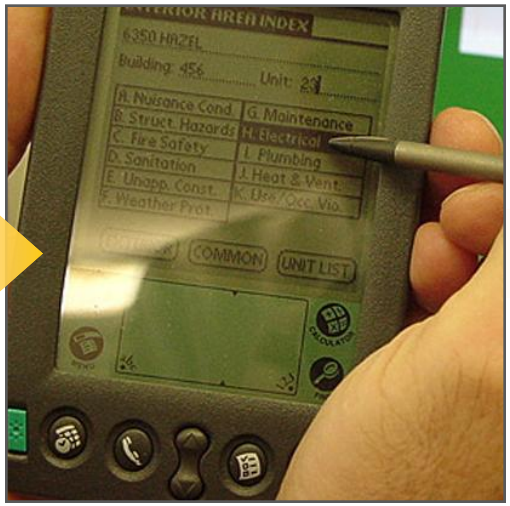

Google Confidential and Proprietary

El avance de la tecnología

Google Confidential and Proprietary

¿Qué tenemos entre las manos?

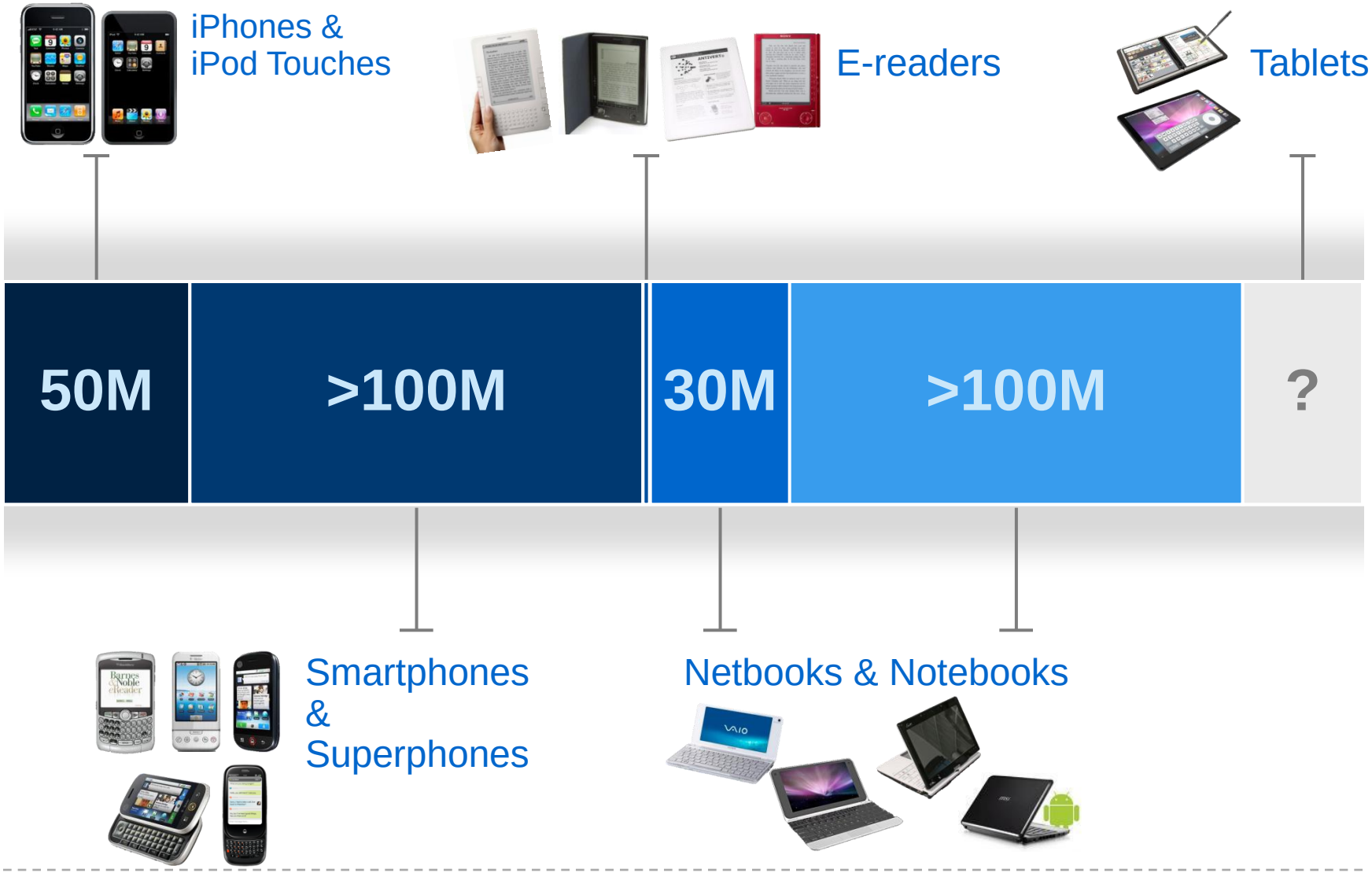

Google Confidential and Proprietary

1.800 millones de usuarios de Internet

ıfidential and Proprietary

Nuevo concepto: Libros en la nube …

Google Confidential and Proprietary

Compra un libro y léelo donde y cuando quieras … Google

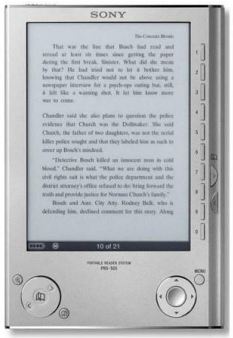

Google Confidential and Proprietary

El lector compra …

El acceso al libro a través de Internet

- Y accede a él desde cualquier dispositivo con conexión

A través de su cuenta Google

- Google aporta pasarela de pago

Y tiene su Biblioteca de Google Editions online

- Google garantiza acceso ilimitado en el tiempo

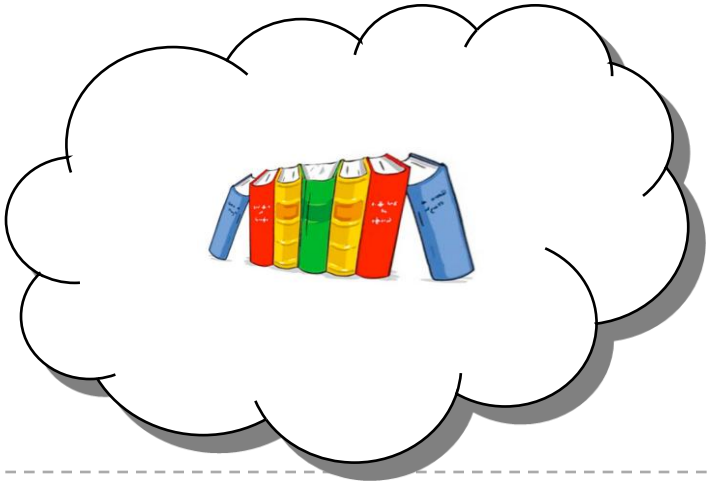

Google Confidential and Proprietary

El lector compra el acceso y puede…

- Leer el libro en cualquier momento
- Marcar páginas
- Hacer anotaciones
- Compartir sus opiniones / recomendaciones
- Seguir leyéndolo, aunque cambie / pierda de dispositivo

LA TECNOLOGÍA NO ES PROBLEMA

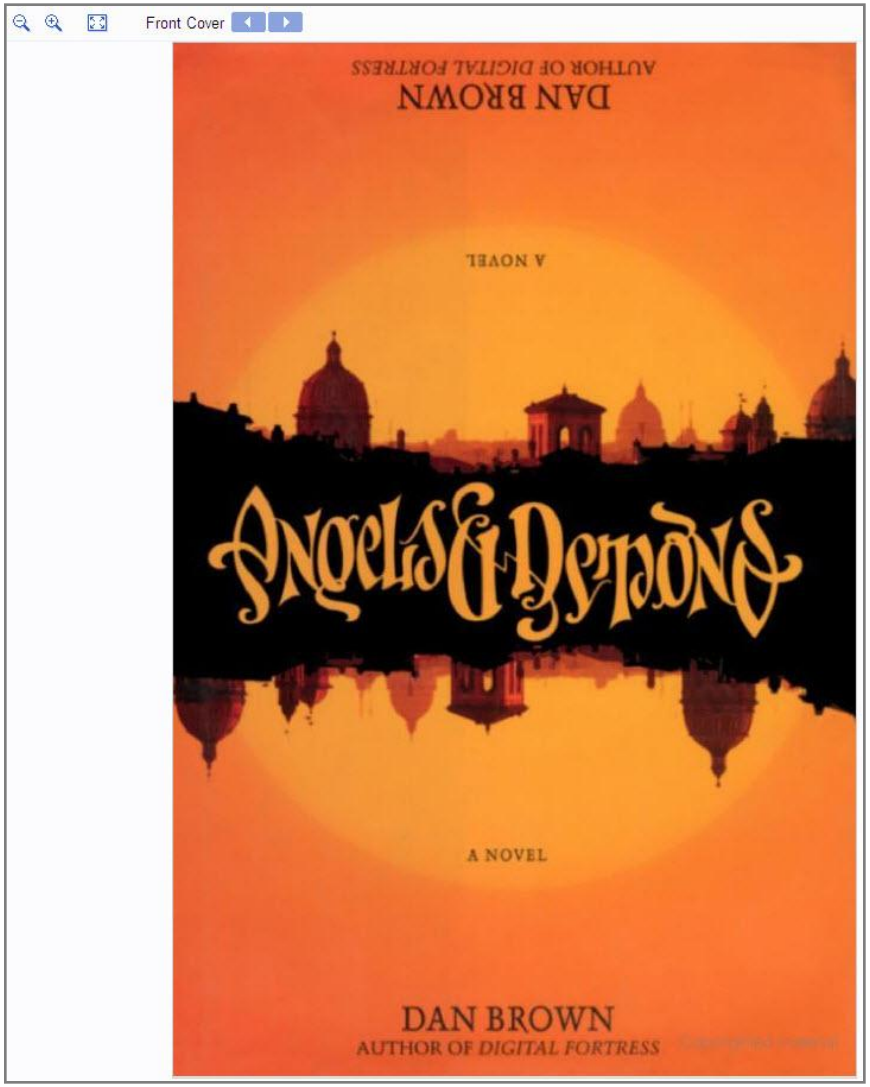

Google Confidential and Proprietary

- Lectura a través de …
  - un navegador de Internet
  - app para móviles
  - dispositivo de lectura (con conexión a Internet)
- Siempre accesible en el dispositivo, mientras esté encendido

Acceso Online

Lectura On-Offline

El Editor decide …

Qué títulos vender …

- Derechos digitales son necesarios

En qué partes del mundo …

- Territorios sobre los que tiene los derechos

El PVP …

- Por territorio…

LA TECNOLOGÍA NO ES PROBLEMA

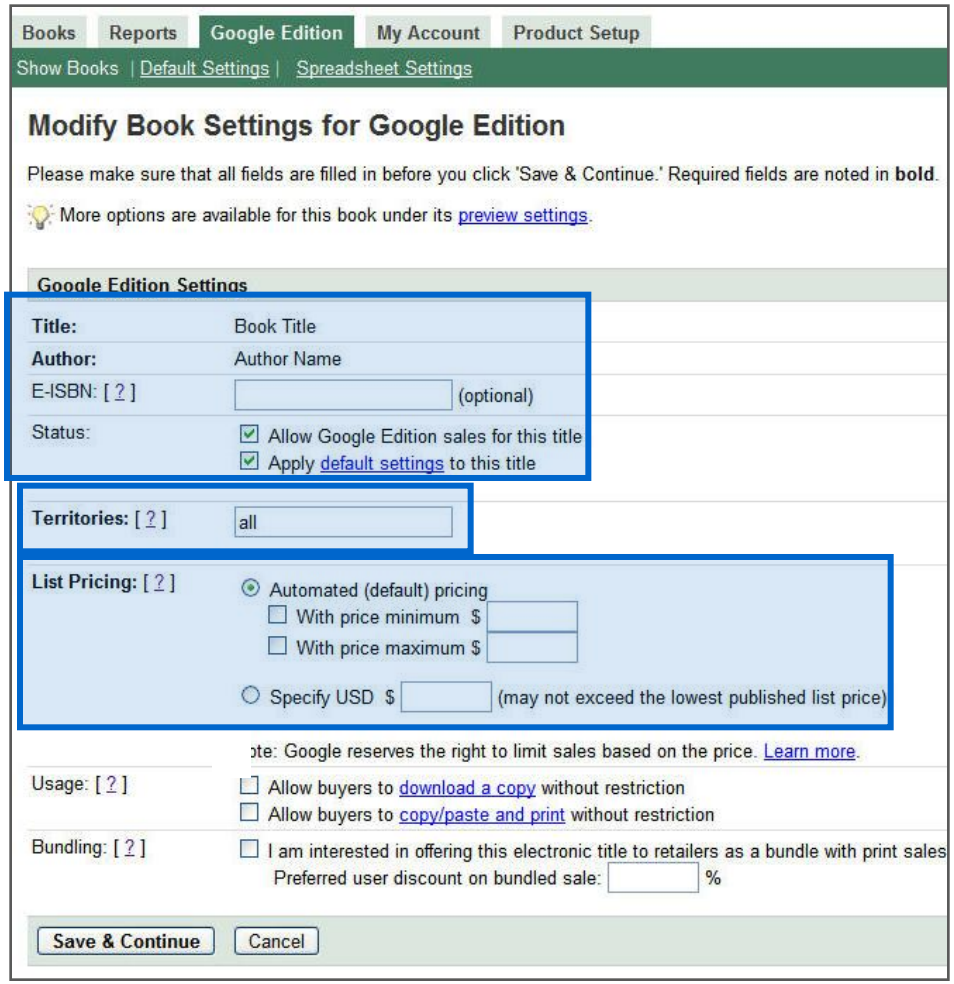

Google Confidential and Proprietary

Nueva opción de producto

- ✓ **Compra multiformato**
- ✓ **ISBN diferente**
- ✓ **PVP diferente**

+

Dónse se venderá Google Editions?

Google Books

Librerías online

Google Confidential and Proprietary

Modelo 1: Venta en Google

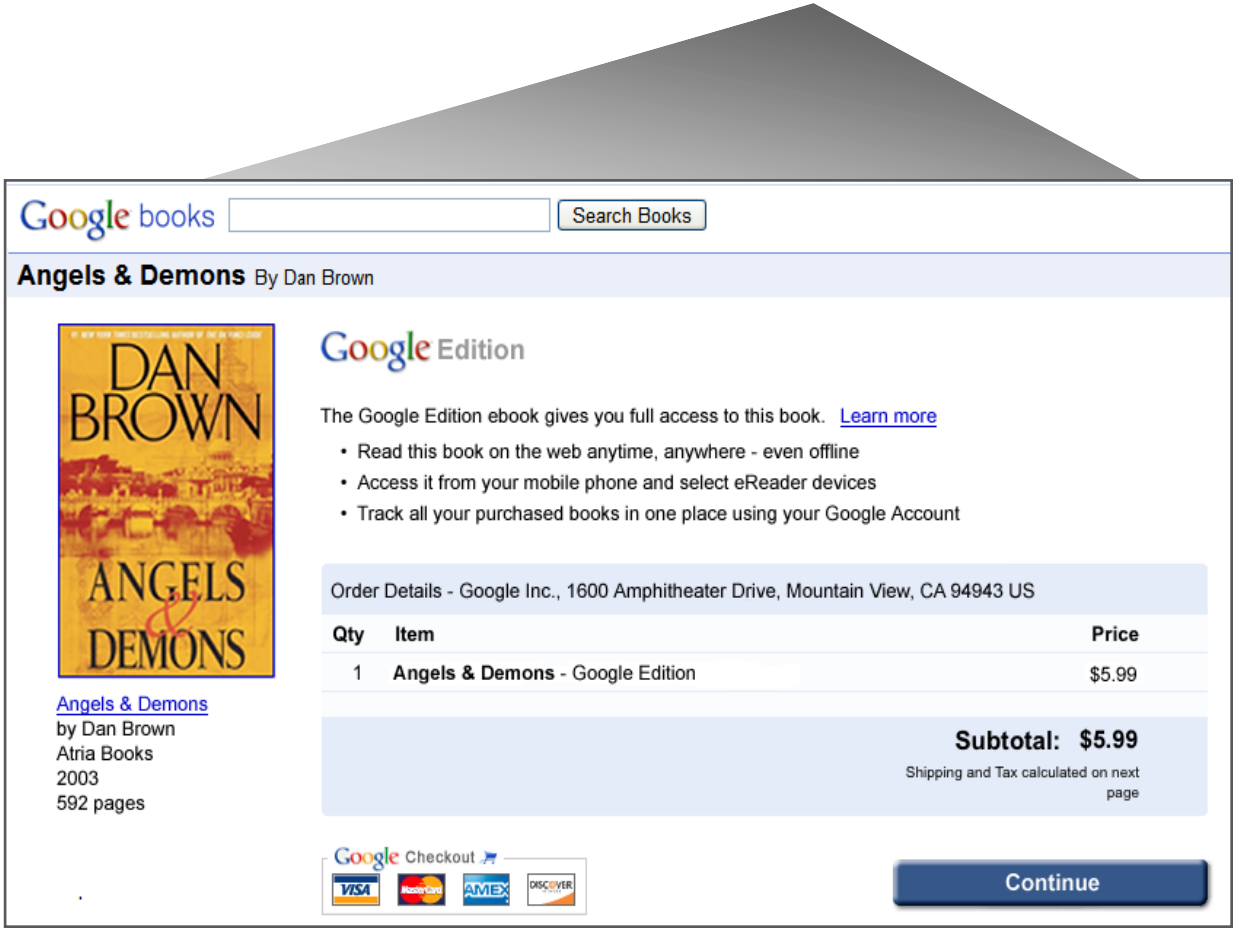

Descuento para Google ⇨ 37%

Google Confidential and Proprietary
Google Confidential

Modelo 2: Venta por Libreros ...

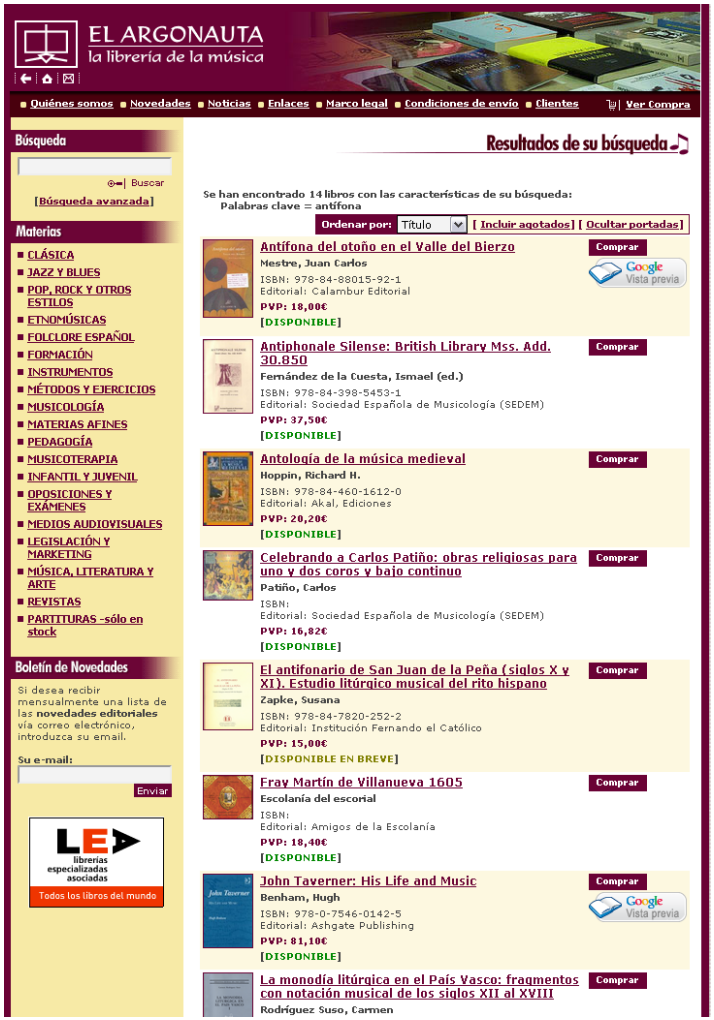

Descuento para Google / Librería ⇨ a hablar...

Google Confidential and Proprietary
Google Confidential

Modelo 3: Venta por Editores ...

Descuento para Google ⇨ 10- 15%

A tener en cuenta...

- no existe EXCLUSIVIDAD
- SIN COSTE para Editores
- total CONTROL por parte del Editor
- sin requisitos técnicos: papel, pdf o ePub
- Libro a vender en GE ha de estar en GBooks

Google Confidential and Proprietary

Un ecosistema en Internet para TODOS

Google

Autores

Editores

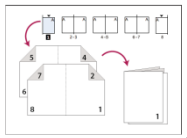

Libreros

Lectores

Google Confidential and Proprietary

Más libros disponibles (también en Internet)

Más lectores accediendo a más libros...

…en **cualquier momento**, en **cualquier lugar**, en **cualquier formato**

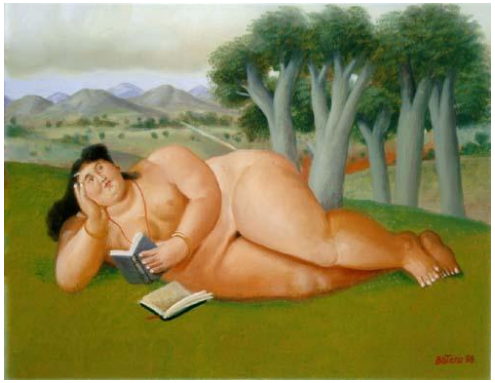

Google Confidential and Proprietary

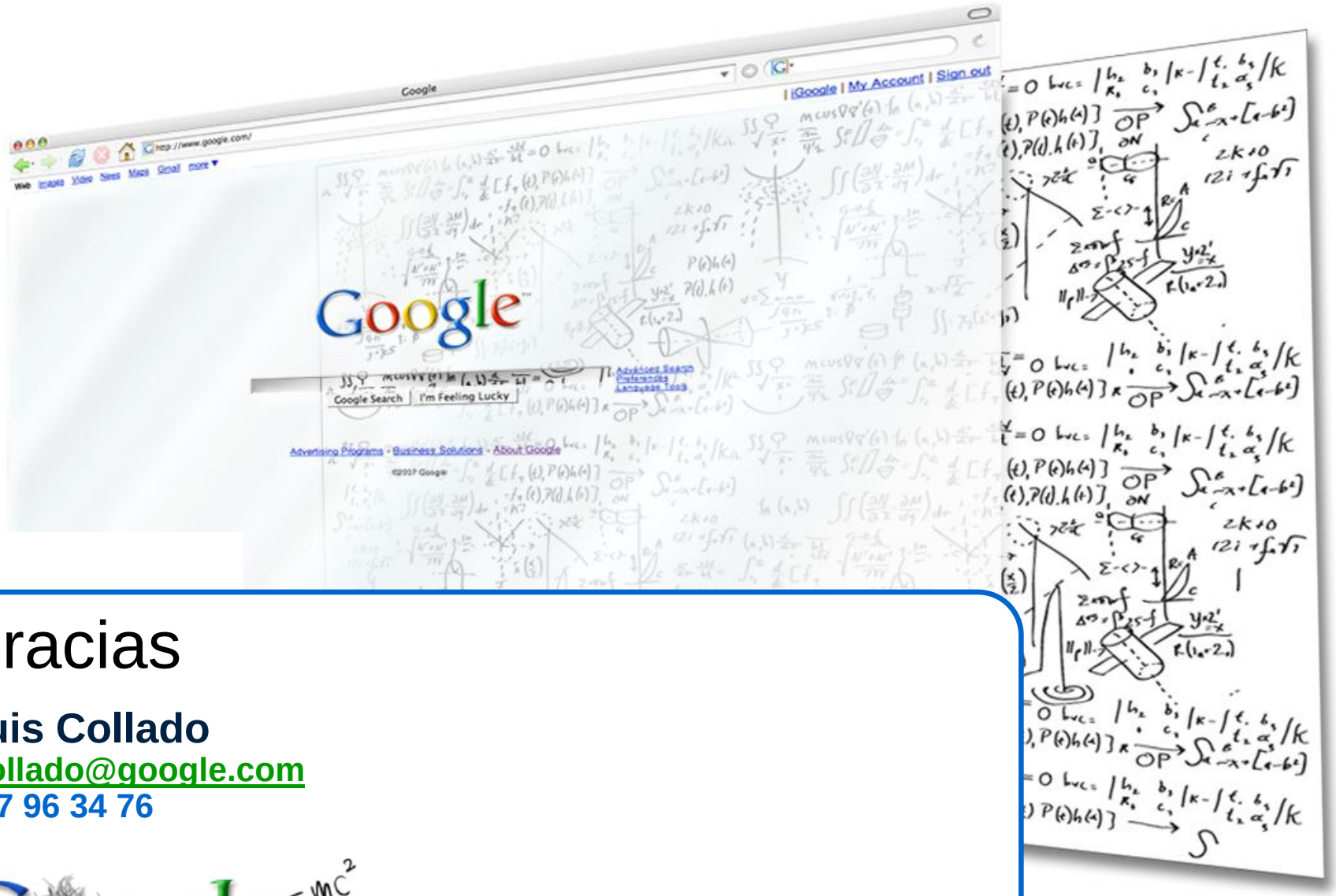

Gracias

Luis Collado
lcollado@google.com
627 96 34 76

Google $=mc^2$